Հայաստանի Հանրապետության

Շիրակի Մարզի Գյումրի Համայնքի Ղեկավար

Պրն. Վ. Սամսոնյանին

անուն, ազգանուն Նարինե Ճաղարյան

հասցե Ղորղանյան 132

հեռ. 041999930, 077670184

Դիմում

20.03.2022թ.-ին հրդեհ է բռնկվել Ղորղանյան 132 հասցեում (իմ տանը), որի հետևանքով այրվել է ամբողջ տանիքը փայտյա կառուցվածքները մոտ 120մ² տարածք: Խնդրում եմ որևէ օժանդակություն: Նախահաշվարկային գնահատման ակտը և կից ներկայացնում եմ լուսա-նկարները:

ՀՀ ՇԻՐԱԿԻ ՄԱՐԶԻ «ԳՅՈՒՄՐԻ ՀԱՄԱՅՆՔԱՊԵՏԱՐԱՆԻ ԱՇԽԱՏԱԿԱԶՄ»
Քարտուղարության բաժին
ՍՏԱՑՎԵԼ Է 22 03 2022 թ.
ԳՐԱՆՑՎԱԾ Է N 5116

21.03.2022թ

(օր, ամիս, տարի)

Դիմող՝ [signature]

(ստորագրություն)

Նարինե Ճաղարյան

(անուն, ազգանուն)

ՀԱՅԱՍՏԱՆԻ ՀԱՆՐԱՊԵՏՈՒԹՅԱՆ ԱՐՏԱԿԱՐԳ
ԻՐԱՎԻՃԱԿՆԵՐԻ ՆԱԽԱՐԱՐՈՒԹՅԱՆ
ՀՐԴԵՀԱՅԻՆ ԵՎ ՏԵԽՆԻԿԱԿԱՆ ԱՆՎՏԱՆԳՈՒԹՅԱՆ ՀԵՏԱՔՆՆՈՒԹՅԱՆ
ՎԱՐՉՈՒԹՅՈՒՆ

« 21 » մարտի 2022թ. № 09/ 105

ՏԵՂԵԿԱՆՔ

Տրվում է Գյումրի քաղաքի Ղարղանյան փողոցի 132 տան սեփականատեր՝ Նարինե Վաղինակի Շահբազյանին, որ 20.03.2022թ. հրդեհ է տեղի ունեցել իրեն պատկանող վերը նշված տան տանիքում, որի հետևանքով այրվել է կտուրի փայտյա կառուցատարրերը 120 ք.մ. մակերեսով:

Տրվում է ներկայացնելու Գյումրու համայնքապետարան:

Ավագ հետաքննիչ՝ Ա.Թորոյան

0054, Երևան, Դավիթաշեն 4, Ա. Միկոյան փող. 109/8 Հեռ.՝ (+374 10) 31 78 18, Էլ.փոստ՝ mes@mes.am

ՀԱՅԱՍՏԱՆԻ ՀԱՆՐԱՊԵՏՈՒԹՅՈՒՆ
REPUBLIC OF ARMENIA ID CARD

Ազգանուն/Surname
ՇԱՀԲԱԶՅԱՆ
SHAHBAZYAN

Անուն/Name
ՆԱՐԻՆԵ
NARINE

Հայրանուն/Patronymic name
ՎԱՂԻՆԱԿԻ

Սեռ/Sex
Ի/F

Քաղաքացիություն/Citizenship
ՀՀ/ARM

Ծնվել է/Date of birth
20.02.1990

Նույնականացման քարտի համարը/Identity card number
012198909

Վավերական է մինչև/Date of expiry
07.08.2030

Քաղաքացու ստորագրությունը/Signature of holder

Ծննդավայր/Place of birth
ՀԱՅԱՍՏԱՆԻ ՀԱՆՐԱՊԵՏՈՒԹՅՈՒՆ
ARMENIA

Բնակության վայր/Place of residence
ՀԱՅԱՍՏԱՆԻ ՀԱՆՐԱՊԵՏՈՒԹՅՈՒՆ
ARMENIA

Տրվել է/Date of issue
07.08.2020

Տրող մարմին/Issuing authority
032

Հանրային ծառայությունների համարանիշ/Social services number
7002900102

Ազգություն/Nationality
ՀԱՅ
ARMENIAN

Արյան խումբը և ռեզուսը/Blood type and rhesus

I<ARM0121989099<<<<<<<<<<<<<<<
9002203F3008074ARM<<<<<<<<<<<2
SHAHBAZYAN<<NARINE<<<<<<<<<<<<

ՀԱՅԱՍՏԱՆԻ ՀԱՆՐԱՊԵՏՈՒԹՅՈՒՆ

ՎԿԱՅԱԿԱՆ

ԱՆՇԱՐԺ ԳՈՒՅՔԻ ՆԿԱՏՄԱՄԲ ԻՐԱՎՈՒՆՔՆԵՐԻ
ՊԵՏԱԿԱՆ ԳՐԱՆՑՄԱՆ

Կադաստրի
կոմիտե

Սույն վկայականով հաստատվում է 13 հոկտեմբերի 2020 թվականին գույքի նկատմամբ իրավունքների պետական գրանցման միասնական մատյանում կատարված անշարժ գույքի նկատմամբ իրավունքի պետական գրանցումը հետևյալ տվյալներով.

1. ԳՐԱՆՑՎԱԾ ԻՐԱՎՈՒՆՔԻ ՍՈՒԲՅԵԿՏ(ՆԵՐ)

ՆԱՐԻՆԵ ՇԱՀԲԱԶՅԱՆ ՎԱՂԻՆԱԿԻ

2. ԱՆՇԱՐԺ ԳՈՒՅՔԻ ԳՏՆՎԵԼՈՒ ՎԱՅՐԸ ԵՎ ԱՆՎԱՆՈՒՄԸ

Մարզ Շիրակ, համայնք Գյումրի ք. Ղորղանյան փողոց 132 բնակելի տուն

3. ԳՐԱՆՑՄԱՆ ՀԱՄԱՐ ՀԻՄՔ ՀԱՆԴԻՍԱՑԱԾ ՓԱՍՏԱԹՂԹԵՐԸ

Նվիրատվության պայմանագիր՝ վավերացված 08.10.2020թ. գրանցամատյան թիվ 4825

4. ՀՈՂԱՄԱՍԻ ԲՆՈՒԹԱԳՐԵՐԸ

Կադաստրային ծածկագիրը՝ 08-001-0704-0089, 08-001-0704-0079
Մակերեսի չափը (հա)՝ 0.020718, 0.018675
Նպատակային նշանակությունը՝ բնակավայրերի
Գործառնական նշանակությունը կամ հողատեսքը՝ Բնակելի կառուցապատման
Գրանցված իրավունքի տեսակը՝ ՍԵՓԱԿԱՆՈՒԹՅՈՒՆ, ԸՆԴՀԱՆՈՒՐ ՀԱՄԱՏԵՂ ՍԵՓԱԿԱՆՈՒԹՅՈՒՆ

ՎԿԱՅԱԿԱՆ N 13102020-08-0010, գաղտնաբառ՝ YY4SHTN7ZMJS

Փաստաթղթի իսկությունը և վավերականությունը կարող է ստուգվել Կադաստրի կոմիտեի www.e-cadastre.am կայքէջի միջոցով

5. ՇԻՆՈՒԹՅՈՒՆՆԵՐԻ ԲՆՈՒԹԱԳՐԵՐԸ

1) Նպատակային նշանակությունը՝ բնակելի

2) Բնութագրերը ըստ առանձին շինությունների՝

Հ/Հ	Կադաստրային ծածկագիր	Տեսակ	Մակերես	Գրանցված իրավունքի տեսակ
1	08-001-0704-0089-001	Բնակելի տուն	95.34 քմ	ՍԵՓԱԿԱՆՈՒԹՅՈՒՆ
2	08-001-0704-0089-002	Օժանդակ շինություն	10.74 քմ	ՍԵՓԱԿԱՆՈՒԹՅՈՒՆ

Լրացուցիչ նշումներ և տեղեկություններ

08-001-0704-0079 կադաստրային ծածկագրով 0.018675 հա հողամասը ք. Գյումրի Ղորղանյան փողոց 130 բնակելի տան հասցեի սեփականատերերի հետ հանդիսանում է ընդհանուր համատեղ սեփականություն:

Գրանցումը իրականացնող պաշտոնատար անձի անունը, ազգանունը՝ Գոռ Աղաբաբյան
Զբաղեցրած պաշտոնը՝ Անշարժ գույքի ռեգիստր

ՎԿԱՅԱԿԱՆ N 13102020-08-0010, գաղտնաբառ՝ YY4SHTN7ZMJS

Փաստաթղթի իսկությունը և վավերականությունը կարող է ստուգվել Կադաստրի կոմիտեի www.e-cadastre.am կայքէջի միջոցով
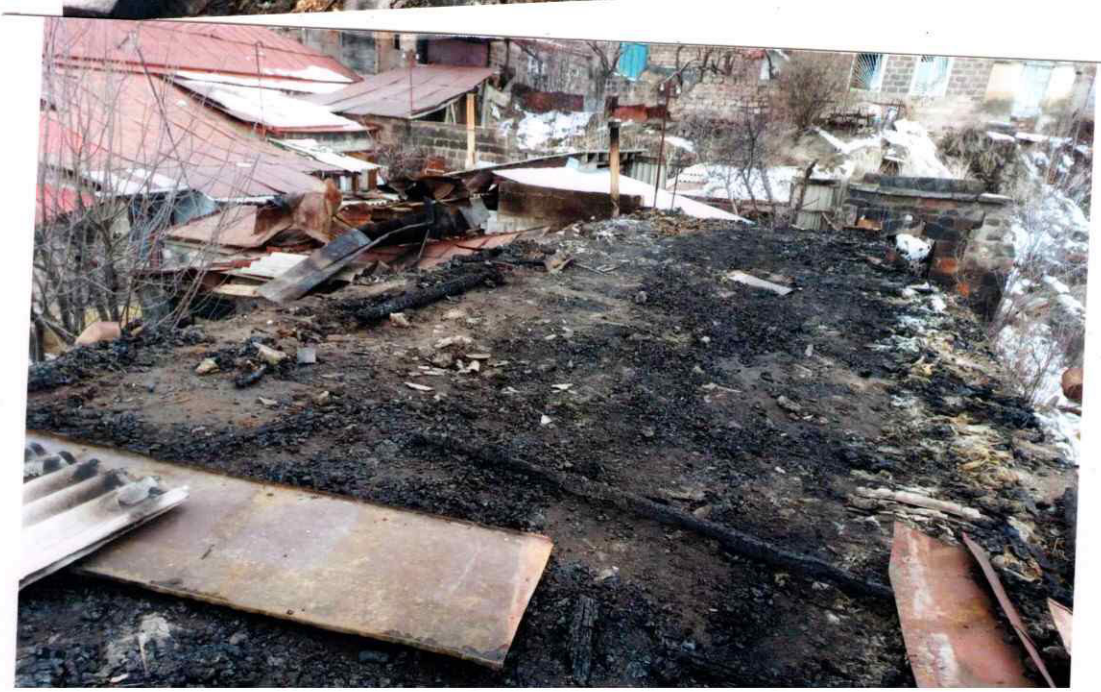
Կադաստրի կոմիտե